

PLAN
SCALE 1 : 100

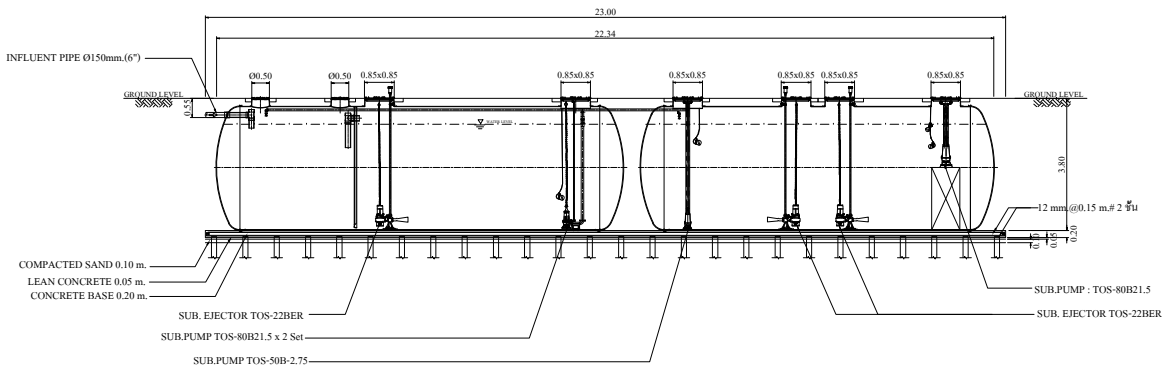

SECTION A-A
SCALE 1 : 100

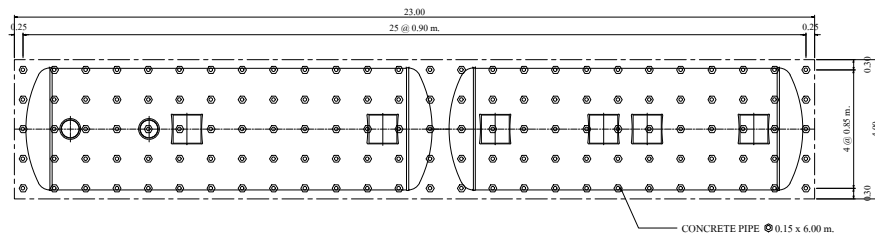

LAY-OUT OF PILING
SCALE 1 : 100

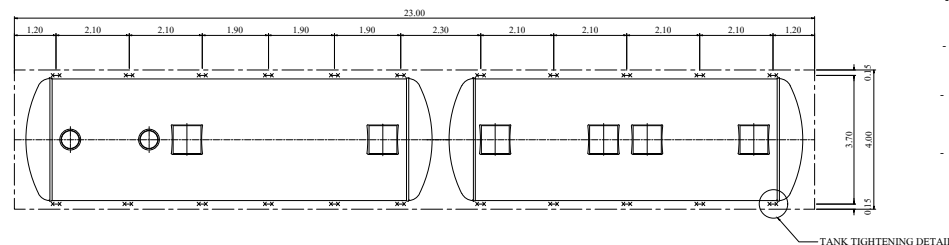

LAY-OUT OF STEEL ANCHOR STRIP
SCALE 1 : 100

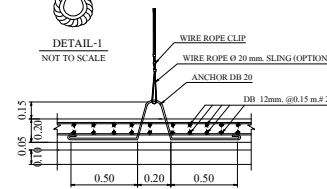
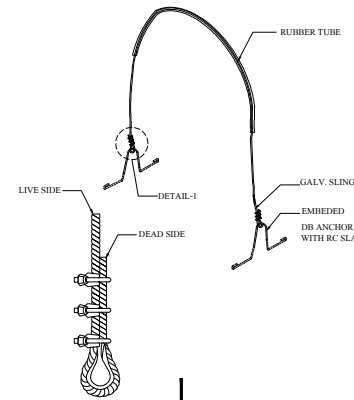

FIG.1 TANK TIGHTENING DETAIL.
NOT TO SCALE

REMARK

- PILING AND FOUNDATION DESIGN, SHALL BE DETERMINED OR OMITTED BASED ON ACTUAL SOIL BEARING CAPACITY BY CONSULTING WITH CIVIL ENGINEER.

- SLING OPTION :

THIS ITEM IS NOT SUBJECT TO DESIGN STANDARD AND SUPPLY

- รายละเอียดตัวถังในแบบคังอาจมีความแตกต่างออกไปจากสินค้า และทางบริษัทขอสงวนสิทธิ์ในการเปลี่ยนแปลงแก้ไขสินค้าโดยไม่แจ้งให้ทราบล่วงหน้า ในกรณีที่มีการเปลี่ยนแปลงไม่ส่งผลกระทบต่อใช้งานของสินค้า

- ผลิตภัณฑ์ได้รับผลิตจากโรงงานที่มีใบอนุญาต ร.ง.4 และได้รับรองมาตรฐานสากล

: ISO 9001:2015
: ISO 14001:2015
: ISO 45001:2018

- ผลิตภัณฑ์ผลิตจากวัสดุไฟเบอร์กลาสด้วยระบบ Autospray Up and Filament Winding โดยมีส่วนประกอบ

- โยแก้ว ซึ่งประกอบด้วย
 1. Glass Roving ๓๓๖ริบ
 - Spray-up process มีค่า 2,300-2,400 กรัม/ม.
 - Filament Winding process มีค่า 1,100-1,200 กรัม/ม.
 2. Chopped Stand Mat มีน้ำหนักของใยแก้วต่อพื้นที่ 450 กรัม/ตร.ม.
 3. Woven Roving มีน้ำหนักของใยแก้วต่อพื้นที่ 600 กรัม/ตร.ม.
- เรซินชนิด Orthophthalic Unsaturated Polyester

- มีผลการทดสอบตามมาตรฐาน
: ASTM D790 Bending Strength \geq 11.00 kg./mm.²
: ASTM D638 Tensile Strength \geq 6.20 kg./mm.²

CONSULTING ENGINEER	
PROJECT TITLE	
OWNER ADDRESS	
SIGNATURE	
MODEL	SBR-3.5-100-250
DRAWING TITLE	INSTALLATION DRAWING PLAN & SECTION
SCALE	SHEET No./TOTAL
DRAWING CODE	SBR-3.5-100-250.dwg
ENGINEER	
DESIGNED	
DRAWN	S.SAHARAT 24/03/2023
APPROVED	U. PHICHAYASAK
PRODUCT NAME	



บริษัท พรีเมียร์ โปรดักส์ จำกัด (มหาชน)
PREMIER PRODUCTS PUBLIC COMPANY LIMITED

OFFICE : 2 Premier Place, Soi Premier 2,
Srinakarin Rd., Nongbon, Prawet, Bangkok 10250, Thailand
Tel : 02301-2100-1 Fax : 0-2301-2141
FACTORY: 454 Moo 9 Kabinburi Industrial Zone,
Km 12 Kabinburi-Korat-Highway Tombon Nonggee
Umper Kabinburi 25110 Thailand
Tel : (037) 204396-406 Fax : (037) 204407

DRAWING HISTORY
